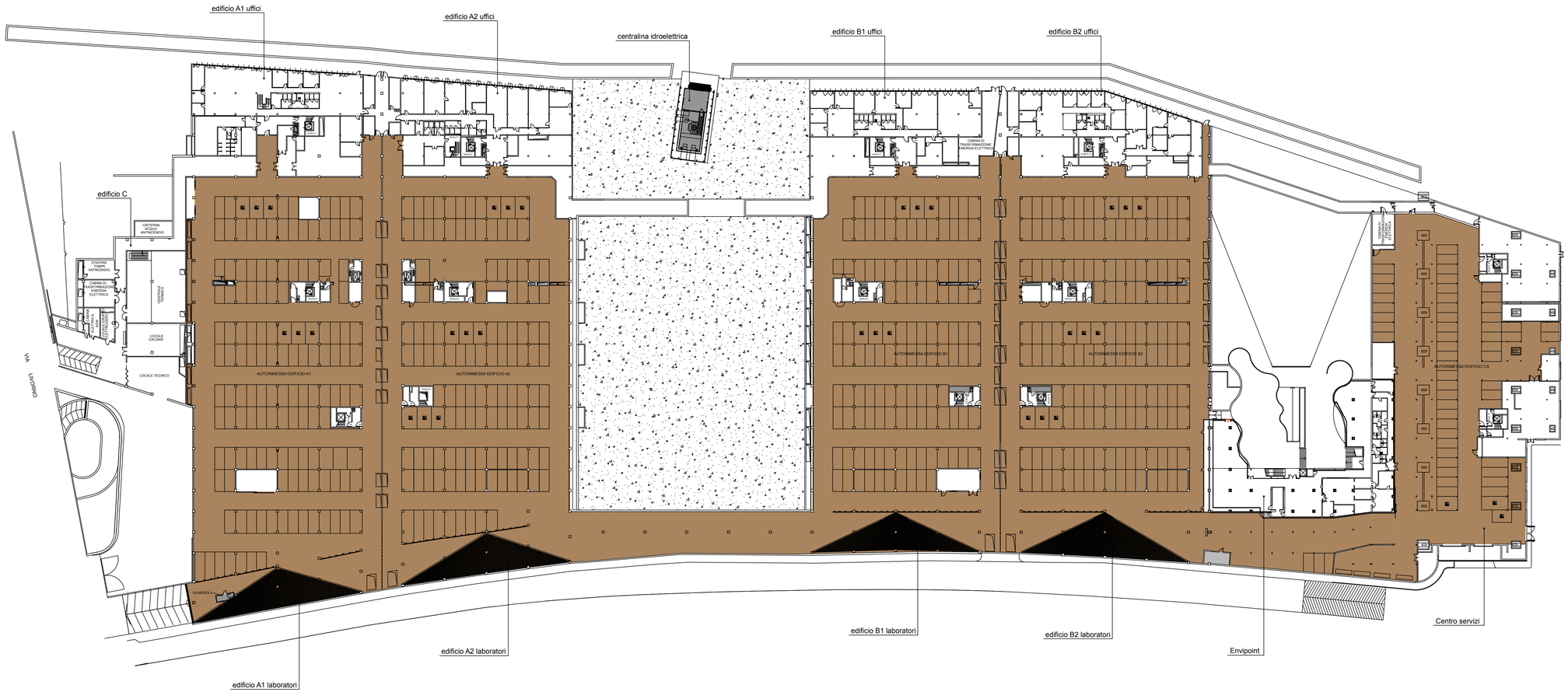

LEGENDA

- Strade elettriche e camminamenti coperti
- Autorimessa
- Aree di corte e camminamenti esterni

* Tutte le misure espresse in m

Rev.	Data	Descrizione aggiornamento

Committente:
ENVIRONMENT PARK S.P.A.

Progetto/Lavoro:
NUOVA ILLUMINAZIONE AREA PARCHEGGI COPERTI E AREE ESTERNE PRESSO IL PARCO SCIENTIFICO E TECNOLOGICO ENVIRONMENT PARK

Oggetto della tavola:
PLANIMETRIA AREE OGGETTO DI INTERVENTO - LIVELLO 0 - AUTORIMESSA

Tavola n.: **00A**

Località:
Via Andrea Costaguta, 21/A, 10144 Torino (TO)

Ns. rif. pratica: 865.22 | Dis.: **M** | Rif. est.: | Nr. prat. est. :

File: 865.22_envipark_aree intervento_00A_S.v4x | Data: **20/10/2022** | Uni: **A1** | Scale: **1:500**

Il presente elaborato grafico e l'idea progettuale sono di proprietà di Environment Park spa e tutelati dal diritto d'autore. E' vietato riprodurlo, copiarlo, trasferirlo a terzi senza l'autorizzazione scritta di Environment Park spa